



MINISTERUL EDUCAȚIEI NAȚIONALE ȘI CERCETĂRII ȘTIINȚIFICE



MINISTERUL EDUCAȚIEI NAȚIONALE ȘI CERCETĂRII ȘTIINȚIFICE



FONDUL SOCIAL EUROPEAN  
POSDRU  
2007-2013



AGENCIILE NAȚIONALE DE ASIGURARE  
CALITĂȚII  
2007-2013



## Curriculum vitae Europass

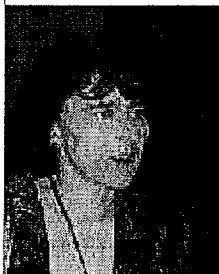

### Informații personale

Nume / Prenume **Secui Monica Liana**

Adresă(e)

Telefon

Fax(uri)

E-mail(uri)

Naționalitate(-tăți) Romană

Data nașterii

Sex Feminin

### Experiența profesională

Perioada 01.03.2008 – în prezent

Funcția sau postul ocupat Conferențiar universitar doctor

Activități și responsabilități principale Activități didactice (susținere cursuri, activități de seminar cu studenții) și de cercetare; discipline predate: Psihologie socială, Psihologia vârștelor, Educație interculturală

Funcții:

- Șef de catedră la Facultatea de Științe Socio-Umane, Catedra de Psihologie, Universitatea din Oradea, 2008 – 2011

Numele și adresa angajatorului Universitatea din Oradea, Universității 1, Oradea

Tipul activității sau sectorul de activitate Învățământ, cercetare

Perioada 01.03.2000 – 01.03.2008

Funcția sau postul ocupat Lector (titlul științific de doctor din 2007)

Activități și responsabilități principale Activități didactice (susținere cursuri, activități seminar cu studenții) și de cercetare; discipline predate: Psihologie socială, Psihologia vârștelor, Educație interculturală

Numele și adresa angajatorului Universitatea din Oradea, Universității 1, Oradea

Tipul activității sau sectorul de activitate Învățământ, cercetare

Perioada 01.10.1997-28.02.2000

Funcția sau postul ocupat Asistent universitar

Activități și responsabilități principale Activități didactice (activități de laborator, proiect și seminar cu studenții) și de cercetare;

Numele și adresa angajatorului Universitatea din Oradea, Universității 1, Oradea

Tipul activității sau sectorul de activitate Învățământ, cercetare

Perioada 01.10.1995-01.10.1997

Funcția sau postul ocupat Preparator universitar

Curriculum vitae Monica Liana Secui

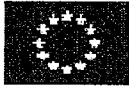

COMISIA EUROPEANĂ



MINISTERUL EDUCAȚIEI NAȚIONALE ȘI  
CERCETĂRII ȘTIINȚIFICE



COMISIA EUROPEANĂ  
PROGRAMUL  
SOCIAL



MINISTERUL AGRICULTURII ȘI  
DEZVOLTĂRII RURALE

Activități și responsabilități principale  
Numele și adresa angajatorului  
Tipul activității sau sectorul de activitate

Activități didactice (activități de laborator, proiect și seminar cu studenții) și de cercetare;  
Universitatea din Oradea, Universității 1, Oradea  
Învățământ, cercetare

### Educație și formare

Calificarea / diploma obținută  
Disciplinele principale studiate /  
competențe profesionale dobândite  
Numele și tipul instituției de învățământ  
/ furnizorului de formare  
Nivelul în clasificarea națională sau  
internațională  
Perioada  
Calificarea / diploma obținută  
Disciplinele principale studiate /  
competențe profesionale dobândite  
Numele și tipul instituției de învățământ  
/ furnizorului de formare  
Nivelul în clasificarea națională sau  
internațională  
Perioada  
Calificarea / diploma obținută  
Disciplinele principale studiate /  
competențe profesionale dobândite  
Numele și tipul instituției de învățământ  
/ furnizorului de formare  
Nivelul în clasificarea națională sau  
internațională

Doctor în Psihologie în 2006  
Teza de doctorat „Identitatea de gen în adolescență și relația sa cu stima de sine. Impactul plasării în instituțiile de ocrotire”, conducător științific prof. univ. dr. Vasile Preda  
Universitatea "Babeș-Bolyai", Cluj-Napoca, Facultatea de Psihologie și Științe ale Educației  
Doctor în științe  
1995 - 1996  
Studii aprofundate  
Specializarea "Metodologia recuperării psihopedagogice și clinice a persoanelor cu cerințe speciale"  
Universitatea "Babeș-Bolyai", Cluj-Napoca, Facultatea de Istorie și Filosofie, Profilul Sociopsihopedagogie  
Studii aprofundate / Master  
1990 - 1995  
Diploma de licență  
Psihologie  
Universitatea "Babeș-Bolyai", Cluj-Napoca, Facultatea de Istorie și Filosofie  
Licență/ Under -graduate

### Aptitudini și competențe personale

Limba(i) străină(e) cunoscută(e)  
Autoevaluare  
Nivel european (\*)

Limba engleză

Limba franceză

Înțelegere				Vorbire				Scriere	
Ascultare		Citire		Participare la conversație		Discurs oral		Exprimare scrisă	
B2	Utilizator experimentat	C1	Utilizator experimentat	B1	Utilizator independent	A2	Utilizator independent	A2	Utilizator independent
B2	Utilizator independent	C1	Utilizator independent	A2	Utilizator independent	A2	Utilizator elementar	A2	Utilizator elementar

(\*) Nivelul Cadrului European Comun de Referință Pentru Limbi Străine

Competențe și abilități sociale  
Competențe și aptitudini organizatorice  
Competențe și aptitudini de utilizare a calculatorului

Desfășurarea activităților de echipă, responsabilitate socială, comunicare  
Experiența în activitatea de conducere;  
Experiență în coordonarea proiectelor de cercetare  
Utilizarea MS Office (toate componentele), a programului SPSS și a internetului

Curriculum vitae

Monica Liana Secui



GRANDUL EUROPEAN



MINISTERUL EDUCAȚIEI, CĂLĂRII ȘI  
EQUILITĂȚII DE ȘANSE  
ȘI ÎMPINGĂRI



FONDUL SOCIAL EUROPEAN  
FSE ERDF  
2007-2013



INSTITUTUL NAȚIONAL DE  
REZERVĂRI ȘTIINȚIFICE  
2007-2013

## Informații suplimentare

### **Membră în asociații profesionale**

- Asociația Psihologilor din România
- Colegiul Psihologilor din România
- Asociația Națională a Psihologilor Școlari – membră fondatoare
- Children's Identity and Citizenship in Europe Association

### **Participări la cursuri și stagii de formare**

- 23 - 28 martie 2014- stagiul Erasmus (Teaching Staff Mobility) - University of Szeged, Ungaria
- iulie 2013 - Școala de vară *Advanced Cooperative Learning „Brain Research and Education”*, organizată de Asociația pentru Promovarea Cooperării în Educație, New England College, New Hampshire, Universitatea din Oradea
- 1-5 aprilie 2013 - stagiul Erasmus (Teaching Staff Mobility) - St. Cyril and St. Methodius University of Veliko Turnovo, Bulgaria
- iulie 2012 - Școala de vară *Advanced Cooperative Learning „The Teacher-leader of the classroom”*, organizată de Asociația pentru Promovarea Cooperării în Educație, New England College, New Hampshire, Universitatea din Oradea,
  - 17-23 septembrie 2011 – stagiul Erasmus (Teaching Staff Mobility) – Universita Roma Tre, Italia
  - 4-8 iulie 2011 – participare Școala de vară *Advanced Cooperative Learning „Creating Engaging Lessons and Units”*, organizată de Asociația pentru Promovarea Cooperării în Educație și New England College, New Hampshire
  - martie 2010 – participare Programul de perfecționare *Formator de formatori*, organizat de CFP Perfect Service S.A.
  - 19-23 iulie 2010 – participare Școala de vară *Basic cooperative learning class*, organizată de Asociația pentru Promovarea Cooperării în Educație și New England College, Henniker, New Hampshire
  - 18-20 ianuarie 2008 – participare cursul de formare continuă *Educație rațional emotivă și comportamentală, nivelul II*, formator Asociația de Psihoterapii Cognitive și Comportamentale din România, prof. dr. Ann Vernon, Oradea
  - 23-25 februarie 2007 – participare cursul de formare continuă *Educație rațional emotivă și comportamentală, nivelul I*, formator Asociația de Psihoterapii Cognitive și Comportamentale din România, prof. dr. Ann Vernon, Oradea
  - 7-9 iulie 2006 – participare cursul de formare continuă *Rational-Emotive and Cognitive-Behavioral Theory and Techniques – primary training*, Albert Ellis Institute, New York
  - 13-16 iulie 2006 – participare cursul de formare continuă *Rational-Emotive and Cognitive-Behavioral Theory and Techniques – advanced training*, Albert Ellis Institute, New York
  - 5-26 iulie 2006 – participare Summer Fellowship Program in Rational-Emotive and Cognitive-Behavioral Theory and Techniques Certificate, Theoretical and practical competencies in the field of Rational-Emotive and Cognitive-Behavioral Theory and Techniques, Albert Ellis Institute, New York
  - 16-29 mai 2003 – stagiul Erasmus (Teaching Staff Mobility) Universitat Autònoma de Barcelona
  - 18-24 octombrie 1999 – participare la *Gender and Culture Session*, organizată de Curriculum Resource Centre, Central European University, Budapest

### **Proiecte de cercetare**

- ♦ *An indirect harmful effect of violence: Victimized the child and re-victimizing the woman-mother through her child's exposure to violence against herself (MCTIMS)*, Daphne III Programme-specific transnational projects, **JLS/2008/DAP3/AG/1157** – coordonator: University of Cyprus (Prof. Mary Koutselini), 2009–2011 - lider al echipei românești
- ♦ *Impactul separării temporare de părinți asupra dezvoltării socio-afective a copiilor și adolescenților. Eficiența unui program de consiliere psiho-pedagogică*, director: Prof. univ. dr. Elena Bonchis, proiect CNCSIS PNII Idei, 2009-2011 - membră a echipei de cercetare
- ♦ *Evoluția identității de gen în perioada adolescenței și relația sa cu stima de sine* – proiect de cercetare pentru tineri doctoranzi (AT), 2002- 2003 - director de proiect
- ♦ *Identitatea psihosexuală la adolescenții din casa de copii. Investigarea modului de reprezentare a relațiilor intime* – proiect anual de cercetare, tip A, 1999- 2000 - membră a echipei de cercetare

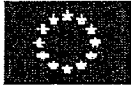

UNIUNEA EUROPEANĂ



MINISTERUL EDUCAȚIEI ȘI  
CERCETĂRII ȘTIINȚIFICE  
AL ROMÂNIEI



CONSILIUL NAȚIONAL DE CERCETARE ȘI  
DEZVOLTARE  
CNCIS



AGENZIA NAȚIONALĂ DE ASIGURARE  
CALITĂȚII

## LISTA DE LUCRĂRI

### 1. Teza de doctorat

Secui, M., *Identitatea de gen în adolescență și relația sa cu stima de sine. Impactul plasării în instituțiile de ocrotire*, teză de doctorat în domeniul Psihologie, susținută în 4 noiembrie 2005 la Universitatea "Babeș-Bolyai" din Cluj-Napoca, coordonator: prof. univ. dr. Vasile Preda

### 2. Publicatii:

A) Cărți publicate, îndrumare/culegeri publicate,

- Bonchiș, E., **Secui, M.** (coord.) *Psihologia vârstelor*, Oradea, Editura Universității din Oradea, 2004 (ISBN 973-613-556-X)
- **Secui, M.** (2007). *Identitatea de gen în adolescență*. Oradea: Editura Universității din Oradea (ISBN 978-973-759-220-0)

B) capitole publicate în volume colective/ capitole teoretice redactate

**Secui, M.**, Danciu, M. & Filimon, L. (2014). Teachers' competences between self-perception and students' assessment in a sample of Romanian high schools. In S. Chistolini (Ed.). *Citizenship education and secondary schools in Europe. Comparative study in Cyprus, Germany, Italy, Portugal, Romania* (pp. 49-64). Saarbrücken: Lambert Academic Publishing (ISBN: 978-3-659-19651-5)

**Secui, M.**, Bîrle, D. & Stan, R. (2011). Dezvoltarea socio-emoțională a copilului și adolescentului în condiții de parenting incomplet. Cercetare preliminară. In E. Bonchiș (coord.). *Dezvoltarea socio-emoțională a copilului și adolescentului în condiții de parenting incomplet*. Oradea: Editura Universității din Oradea

**Secui, M.** (2010). Adolescența-etapă de tranziție între copilărie și tinerețe. In E. Bonchiș (coord.). *Impactul parentingului incomplet asupra dezvoltării socio-emoționale a copilului și adolescentului. Modalități de intervenție psiho-educatională*. pp 17-25. Oradea: Ed Universității din Oradea. ISBN: 978-606-10-0329-7

**Secui, M.** (2010). Dezvoltarea socio-emoțională în adolescență, în E Bonchiș, E (coord). *Impactul parentingului incomplet asupra dezvoltării socio-emoționale a copilului și adolescentului. Modalități de intervenție psiho-educatională*. pp. 34-43. Oradea, Ed Universității din Oradea. ISBN: 978-606-10-0329-7

Marian, M., **Secui M.**, Ipostaze ale psihicului uman. Stările de conștiință, în E. Bonchiș (coord.) *Psihologie generală*, Editura Universității din Oradea, Oradea, ISBN (13) 978-973-759-125-8, pp. 127-166, 2006

**Secui, M.**, Tinerețea, în E. Bonchiș și M. Secui (coord.) *Psihologia vârstelor*, Editura Universității din Oradea, Oradea, ISBN 973-613-556-X, pp. 374-424, 2004

**Secui, M.**, Maturitatea, în E. Bonchiș și M. Secui (coord.) *Psihologia vârstelor*, Editura Universității din Oradea, Oradea, ISBN 973-613-556-X, pp. 425-454, 2004

**Secui, M.**, Dindelegan, C., Vârsta a treia, în E. Bonchiș și M. Secui (coord.) *Psihologia vârstelor*, Editura Universității din Oradea, Oradea, ISBN 973-613-556-X, pp. 455-485, 2004

**Secui, M.**, Moartea sau stadiul terminal, în E. Bonchiș și M. Secui (coord.) *Psihologia vârstelor*, Editura Universității din Oradea, Oradea, ISBN 973-613-556-X, pp. 486-515, 2004

**Secui, M.**, Diversitate culturală în cadrul grupului clasă, în E. Bonchiș (coord.) *Învățarea școlară - teorii, modele, condiții, factori*, Editura Universității Emanuel, Oradea, ISBN 973-85124-6-8, pp.339-366, 2002

**Secui, M.**, Tinerețea, în E. Bonchiș (coord.) *Dezvoltarea umană. Aspecte psiho-sociale*, Editura Imprimeriei de Vest, Oradea, ISBN 973-9329-77-2, pp. 209-240, 2000

Bogdan, C., **Secui, M.**, Burtic, L., Maturitatea, în E. Bonchiș (coord.) *Dezvoltarea umană. Aspecte psiho-sociale*, Editura Imprimeriei de Vest, Oradea, ISBN 973-9329-77-2, pp. 241-268, 2000

**Secui, M.**, Scala Brunet-Lezine de dezvoltare psihomotorie în prima copilărie, în S. Dima (coord.) *Copilăria-fundament al personalității*, Editura Revistei de Pedagogie, București, ISBN: 973-0-00470-6, pp. 234-243, 1997

### 3 Articole/studii publicate:

A) în reviste de specialitate de circulație internațională recunoscute cotate ISI sau indexate în baze de date internaționale specifice domeniului

- **Secui, M.**, & Huza, A. (2013). Ethical perspectives in adolescence: Relativism and idealism. *Romanian Journal of School Psychology*, 6(12), 102-115
- **Secui, M.**, Tanasov, M. & Farkas, M. (2013). Gender stereotypes and in-group bias in early adolescence. *Romanian Journal of School Psychology*, 6(11), 82-104, CEEOL, Index Copernicus, EBSCO, ISSN: 2248-244X
- Stan, R. & **Secui, M.** (2012). Gender stereotypes in Romanian society. Implications for the measurement of masculinity and femininity. *International Journal of Education and Psychology in the Community*, 2(2), 33-53, ProQuest, CEEOL, Index Copernicus, EBSCO, ISSN: 2069-4695
- Bora, C., Halmajan, A., **Secui, M.**, Roman, D., Decsei-Radu, A. & Danciu, M. (2012). An indirect harmful effect of family violence: Children exposed to aggression against their mothers. *Romanian Journal of School Psychology*, 5(10), 94-104, CEEOL, Index Copernicus, EBSCO, ISSN: 2248-244X

- **Secui, M.,** Danciu, M. (2010). Gender identity of the adolescents hosted in residential care institutions and attitudes toward women, *The Annals of University of Oradea. Psychology Installment*, XVIII, pp. 7-18 (cotată CNCSIS B+ și indexată în Ceeol, MLibrary, Copernicus, Cabells)
- **Secui, M.,** Dindelegan, C. și Roman, D. (2010). Probleme de internalizare la adolescenții cu părinți plecați la muncă în străinătate, *Revista de Psihologie școlară*, vol.3, nr.5, 47-61 (www.ceeol.com)
- Vancea-Petrus, A. & **Secui, M.** (2009). The scholastic learning at students, in acculturation conditions, *Annals of the University of Oradea -Biology Section*, XIV, Print-ISSN: 1224-5119, CD-ISSN: 1842-6433, e-ISSN: 1844-7589, pp. 94-101 (cotată CNCSIS B+ și indexată în THOMSON, CABI, DOAJ , Ex Libris, Copernicus)
- **Secui, M.,** Marian, M., Trip, S., Costin, S. (2004). *The Effects of the Presence of Children with Down's Syndrome on Marital Relations*, Archives of the Balkan Medical Union, 39, 3 - Supplement 2b, ISSN 0041-6940 (revistă indexată în baza de date internațională EMBASE și recunoscută de-CNCSIS, categoria B, cod 391), pp. 189-193
- Trip, S., Radu, A., **Secui, M.,** Dindelegan, C. (2004). *Specific Irrational Beliefs in Anxiety*, Archives of the Balkan Medical Union, 39, 3 - Supplement 2a, ISSN 0041-6940 (revistă indexată în baza de date internațională EMBASE și recunoscută de CNCSIS, categoria B, cod 391)

C) în alte reviste de specialitate de circulație internațională

- Bonchis, E., Birlu, D., Stan, R., **Secui, M.** (2012). The efficiency of a psychological intervention for the children having their parents left to work abroad. *International Journal of Global Education*, 1(2), 36-41, ISSN: 2146-9296b
- Vancea-Petrus, A., **Secui, M.** & Roman, D. (2009). Students in acculturation conditions: learning styles' particularities, *Academic Journal "Management and Education"*, V (3), ISSN 13126121, pp. 33-39
- **Secui, M.,** *Perspectiva cognitivă asupra procesului de formare a identității de gen: impactul schemelor cognitive*, Analele Științifice ale Universității de Stat din Moldova, Seria „Științe socioumanistice”, vol. III, Chișinău, ISSN 1811-2668, pp. 262-269, 2004

D) în reviste din țară recunoscute C.N.C.S.I.S. ;

- **Secui, M.,** Galiș, A., *Reprezentarea socială a psihologului în contextul formării profesionale*, Analele Universității din Oradea, Fascicula Psihologie, vol. X, ISSN 1583-2910 (revistă recunoscută CNCSIS, categoria C, cod 648), pp. 21-38, 2007
- **Secui, M.,** *Particularități ale evaluării sinelui la adolescenții instituționalizați*, Analele Universității din Oradea, Fascicula Psihologie, vol. XI, ISSN 1583-2910 (revistă recunoscută CNCSIS, categoria C, cod 648), pp. 36-53, 2006
- **Secui, M.,** *Diferențe intersexe la nivelul stimei de sine în adolescență*, Analele Universității din Oradea, Fascicula Psihologie, vol. VIII, ISSN 1583-2910 (revistă recunoscută CNCSIS, categoria C, cod 648), pp. 71-83, 2005
- **Secui, M.,** *Teorii explicative asupra formării identității de gen: perspectiva biologică*, Analele Universității din Oradea, Fascicula Psihologie, vol. VI, ISSN 1583-2910 (revistă recunoscută CNCSIS, categoria C, cod 648), pp. 90-103, 2004
- **Secui, M.,** *Noi perspective asupra atitudinii față de poziția și rolul femeii în societate*, Analele Universității din Oradea, Fascicula Psihologie, vol. IV, ISSN 1583-2910 (revistă recunoscută CNCSIS, categoria C, cod 648), pp. 55-67, 2003
- **Secui, M.,** *Gender stereotypes - the most basic component of the gender beliefs system*, Analele Universității din Oradea, Fascicula Psihologie, vol. II, ISSN 1583-2910 (revistă recunoscută CNCSIS, categoria C, cod 648), pp. 249-256, 2002
- Kover, M., **Secui, M.,** *Efecte ale asimetriei roturilor de gen asupra relațiilor maritale*, Analele Universității din Oradea, Fascicula Psihologie, vol. I, ISSN 1583-2910 (revistă recunoscută CNCSIS, categoria C, cod 648), pp. 109-119, 2002
- **Secui, M.,** Tirla, L., *Roluri de gen, diferențe între sexe și performanță școlară*, Analele Universității din Oradea, Fascicula Psihologie, vol. I, ISSN 1583-2910 (revistă recunoscută CNCSIS, categoria C, cod 648), pp.162-169, 2002
- **Secui, M.,** *Consecințe ale instituționalizării asupra componentei afectiv-evaluative a sinelui la adolescenți*, Revista de Psihologie Aplicată, anul 3, nr. 2, ISSN 1454-8062 (revistă în evidența CNCSIS, categoria D, cod 414), pp.79-90, 2001

E) în alte reviste de specialitate de circulație națională cu (ISBN, ISSN)

- **Secui, M.,** Mada B., *Atitudini și reprezentări sociale ale elevilor adolescenți față de minoritatea romă*, Analele Universității din Oradea, Fascicula Departamentului pentru Pregătirea și Perfecționarea Personalului Didactic: Psihologie și Psihopedagogie specială - Pedagogie - Metodică, tom VII, ISSN 1224-6239, pp.113-126, 2003
- **Secui, M.,** *Stima de sine din perspectiva teoriei discrepanței sinelui*, Analele Universității din Oradea, Fascicula Departamentului pentru Pregătirea și Perfecționarea Personalului Didactic: Psihologie și Psihopedagogie specială - Pedagogie - Metodică, tom V, ISSN 1224-6239, pp. 29-34, 2001
- Bonchiș, E., **Secui, M.,** *Aspecte ale conștiinței de sine în adolescență*, Analele Universității din Oradea - Volum omagial dedicat Prof. univ. dr. Teodor Maghiar, ISBN 973-8219-65-5, pp. 561-566, 2001
- **Secui, M.,** *Modalități indirecte de cuantificare a stimei de sine: pozitivitatea conceptului de sine*, Analele Universității din Oradea, Fascicula Departamentului pentru Pregătirea și Perfecționarea Personalului Didactic: Psihologie și Psihopedagogie specială - Pedagogie - Metodică, tom IV, ISSN 1224-6239, pp. 112-115, 2000
- **Secui, M.,** *Anxietatea - perspective teoretice*, Analele Universității din Oradea, Fascicula Departamentului pentru Pregătirea și Perfecționarea Personalului Didactic: Psihologie și Psihopedagogie specială - Pedagogie - Metodică, tom I, ISSN 1224-6239, pp. 40-45, 1997

- **Secui, M.**, *Particularități ale furiei la preadolescenții din casa de copii*, Analele Universității din Oradea, Fascicula Departamentului pentru Pregătirea și Perfecționarea Personalului Didactic: Psihologie și Psihopedagogie specială - Pedagogie - Metodică, tom I, ISSN: 1224-6239, pp. 16-27, 1997

- **Secui, M.**, *Structura relațiilor de atașament la vârsta adultă și stima de sine*, Analele Universității din Oradea, Fascicula Filosofie-Sociologie-Psihologie, ISSN: 1224-6247, pp.71-77, 1997

4. Articole/studii publicate în volumele unor manifestări științifice:

A) internaționale recunoscute (cu ISSN sau ISBN) țară și din străinătate

- Szabó, É., **Secui, M.** & Körössy, J. (2013). Structure and levels of young citizens' responsibility. In P. Cunningham (ed.). *Identity and citizenship education: Controversy, crisis and challenges. Proceedings of the fifteenth Conference of the Children's Identity and Citizenship in Europe Erasmus Academic Network*. pp. 284-290. London: Metropolitan University. ISBN: 978-1-907675-20-1

- Szabó, É., **Secui, M.** & Lőrinczi, J. (2012). Attitudes behind European identity. In I. Masek (ed.). *Children's identity, culture and media in Visegrad context - Proceeding of the international conference*. pp. 66-74. Pilsen: University of West Bohemia in Pilsen Press. ISBN: 978-80-7043-504-5

- Szabó, É., Lőrinczi, J. & **Secui, M.** (2012). Training the teachers of tomorrow: European identity and Hungarian and Romanian students' attitudes towards the European Union. In P. Cunningham & N. Fretwell (eds.). *Creating communities: Local, National and Global. Proceedings of the fourteenth Conference of the Children's Identity and Citizenship in Europe Erasmus Academic Network*. pp. 497-510. London: Metropolitan University. ISBN: 978-1-907675-19-5

- **Secui, M.**, Danciu, M., Halmajan, A., Decsei-Radu, A., Bora, C. & Roman, D. (2012). Women victims of domestic violence: Mothering experiences. In M. Koutselini & L. Neophytou (eds.). *Proceedings of the International Conference "Women Rights and Violent Behaviour: The Social and Educational Perspective"*. pp. 83-94. Nicosia: University of Cyprus Press. ISBN: 978-9963-9980-1-2

- Bonchis, E., **Secui, M.**, Birle, D., Stan, R. (2012). Children and adolescents at risk in the context of parents' serial migration. In M. Koutselini & L. Neophytou (eds.), *Proceedings of the International Conference "Women Rights and Violent Behaviour: The Social and Educational Perspective"*. pp. 307-318. Nicosia: University of Cyprus Press. ISBN: 978-9963-9980-1-2

- **Secui, M.** & Danciu, M. (2011). Hostile and benevolent attitudes towards women in adolescence, In M. Koutselini & S. Agathangelou (eds.). *Proceedings of the International Conference "Mapping the Gender Equality: Research and Practices - The National and International Perspective"*. pp. 103-115. Nicosia: University of Cyprus Press. ISBN: 978-9963-9980-0-5

- Szabó, É., Lőrinczi, J. & **Secui, M.** (2011). "Am I European?" - The cognitive and emotional aspects of Hungarian and Romanian adolescents' European identities. In P. Cunningham & N. Fretwell (eds.). *Europe's Future: Citizenship in a Changing World. Proceedings of the thirteenth Conference of the Children's Identity and Citizenship in Europe Academic Network*. pp. 147-159. London: Metropolitan University. ISBN: 978-1-907675-02-7

- Bogdan, D., **Secui, M.** & Danciu, M. (2010). The relation between the ethnic attitudes of Romanian children and their parents toward the Roma minority group. In P. Cunningham & N. Fretwell (eds.). *Lifelong Learning and Active Citizenship. Proceedings of the twelfth Conference of the Children's Identity and Citizenship in Europe Academic Network*. pp. 172-180. London: Metropolitan University. ISBN: 978-1-907675-01-0

- Dulău, T., **Secui, M.**, Danciu, M. (2009). Gender-related perceptions and causal attributions regarding school achievement, in P. Cunningham (ed.), *Proceedings of The Eleventh Annual Children's Identity and Citizenship in Europe Association's Thematic Network Conference "Human Rights and Citizenship Education", Malmö University, Sweden, 21-23 May 2009*, London: CiCe, ISBN 978-0-9562789-6-8; ISSN 1470-6695, pp. 293-299

- **Secui, M.**, Danciu, M. & Filimon, L. (2008). Correlates of gender identity in adolescence. In A. Ross & P. Cunningham (eds.) *Reflecting on identities: Research, Practice and Innovation, Proceedings of the Tenth CiCe Conference, Istanbul, May 2008*, London: CiCe, ISBN 978-0-9560454-7-8; ISSN 1470-6695, pp. 553-562

- **Secui, M.**, *Efectul absenței modelelor parentale asupra sistemului convingerilor despre gen ale adolescenților instituționalizați*, volumul lucrărilor Conferinței Internaționale de Psihoterapie de Familie „Familia între Alegere și Constrângere” – Băile Felix, 20-22 mai 2005, Editura Universității din Oradea, Oradea, ISBN 973-613-863-1, pp.26-46, 2005

- **Secui, M.**, Popa, S., *Gender Identity and Gender Stereotypes in Adolescence*, volumul Conferinței Internaționale de Psihologie Aplicată - Timișoara, 23-25 octombrie 2003, Editura Eurobit, Timișoara, ISBN: 973-620-097-3, pp. 332-338 (limba română), pp. 338-344 (limba engleză), 2004

- Popa, S., **Secui, M.**, *Cognitive Schema and Marital Adjustment*, volumul Conferinței Internaționale de Psihologie Aplicată - Timișoara, 23-25 octombrie 2003, Editura Eurobit, Timișoara, ISBN: 973-620-097-3, pp. 287-292 (limba română), pp. 292-298 (limba engleză), 2004

- **Secui, M.**, Tirla, L., *Gender-Related Achievements and Perceptions of School Subjects Areas*, volumul lucrărilor Conferinței Științifice Internaționale „Education for All and for Life” - Oradea, 29 mai - 1 iunie, 2003, Analele Universității din Oradea, Fascicula Departamentului pentru Pregătirea și Perfecționarea Personalului Didactic: Psihologie și Psihopedagogie specială - Pedagogie - Metodică, tom VII - Partea I, ISSN 1224-6239, pp. 110-115, 2003

- **Secui, M.**, Cioară, M., *Diversitate culturală și performanță școlară*, volumul The 27<sup>th</sup> Annual Congress of the American - Romanian Academy of Arts and Sciences – Oradea, May 2002, Polytechnic International Press, Montreal, ISBN: 2-553-01024-9, pp. 537-541, 2003

B) naționale

- **Secui, M.**, Olea, M., *Atitudinile adolescenților față de rolul și poziția femeii: aplicarea modelului sexismului ambivalent*, Volumul Conferinței naționale cu participare internațională "Educație și schimbare socială", Editura Universității din Oradea, Oradea, pp. 300-307, 2009
- **Secui, M.**, Relația dintre identificarea cu rolurile de gen și domeniul afectiv-evaluativ al sinei în adolescență, în M. Milcu (coord.), *Cercetarea psihologică modernă: Direcții și perspective*, Editura Universitară București, București, ISBN 978-973-749-594-5, pp. 189-197, 2009
- **Secui, M.**, Marian, M., Drugaș, M., Roșeanu, G., *Femeia între speranță și disperare: aspecte psiho-sociale, Tradiție și modernitate în științele umaniste și sociale - Volumul lucrărilor Simpozionul „Cercetarea științifică - o punte spre integrarea europeană”*, Ed. Mirton, Arad, ISBN 973-661-527-8, pp. 421-426, 2004
- **Secui, M.**, Stima de sine și identificarea cu rolurile de gen, *Studii și cercetări din domeniul științelor socio-umane* - volumul lucrărilor Sesiunii științifice anuale a filialei Cluj-Napoca a Academiei Române, Institutul de Cercetări Socio-Umane „George Bariț” - Cluj, 27-28 octombrie 2000, Editura Argonaut, Cluj-Napoca, ISBN 973-9350-48X, pp. 132-141, 2001
- **Secui, M.**, *Relațiile mecanismelor de apărare cu furia*, Lucrările Primului Simpozion Național de Psihologie Aplicată - Timișoara 1997, Ed. Eurobit, ISBN 973-9441-38-6, pp. 236-242, 1999

5 Brevete de invenție -

6 Proiecte/contracte/granturi de cercetare-dezvoltare-inovare:

A) obținute prin competiție pe bază de contract/grant internaționale

*An indirect harmful effect of violence: Victimized the child and re-victimizing the woman-mother through her child's exposure to violence against herself (VICTIMS)*, Daphne III Programme – specific transnational projects, **JLS/2008/DAP3/AG/1157** – applicant: University of Cyprus (Prof. Mary Koutselini – project leader), partners: Universita Roma Tre, Presov University, University of Oradea. **Secui, M.** - lider al echipei românești

B) obținute prin competiție pe bază de contract/grant naționale

*Impactul separării temporare de părinți asupra dezvoltării socio-afective a copiilor și adolescenților. Eficiența unui program de consiliere psiho-pedagogică*, proiect de cercetare PN II Idei, Proiecte de cercetare exploratorie (cod CNCSIS 666/2008), finanțat de CNCSIS și Universitatea din Oradea, director de proiect: prof. univ. dr. E. Bonchiș. **Secui, M.** - membră a echipei de cercetare

*Evoluția identității de gen în perioada adolescenței și relația sa cu stima de sine*, proiect de cercetare pentru tineri doctoranzi (AT-cod CNCSIS 132/2002) finanțat de CNCSIS și Universitatea din Oradea, finalizat prin raport de cercetare în 2003. **Secui, M.** - director de proiect

*Identitatea psihosexuală la adolescenții din casa de copii. Investigarea modului de reprezentare a relațiilor intime*, proiect de cercetare tip A, cod 3447/1999, finanțat de CNCSIS și Universitatea din Oradea, director de proiect: prof. univ. dr. E. Bonchiș. **Secui, M.** - membră a echipei de cercetare

7 Lucrări prezentate la diferite manifestări științifice/ seminarii/expoziții:

- **Secui, M.** & Danciu, M., *Masculinity, femininity and self-esteem: The benefits of psychological androgyny*, The Sixteenth Annual CiCe Network Conference "Innovative practice and research trends in identity, citizenship and education", University of Warmia and Mazury, Olsztyn, Poland, 12 -14 June 2014
- **Secui, M.** & Huza, A., *Atitudinea față de valori în adolescență*, a IV-a Conferința Națională cu Participare Internațională „Parteneriatul familie-grădiniță-școală: locul și rolul psihologului școlar”, Băile Felix, 25-26 octombrie 2013
- Maghiar, R. & **Secui, M.**, *Stresori, strategii de coping și autoeficacitate în adolescență*, a IV-a Conferința Națională cu Participare Internațională „Parteneriatul familie-grădiniță-școală: locul și rolul psihologului școlar”, Băile Felix, 25-26 octombrie 2013
- **Secui, M.**, *Masculinity, femininity and self-evaluation in adolescence*, The Third International Conference in the Field of Community Psychology „Community, education and psychology: Theory, research, policy and praxis”, Romanian Community Psychology Association, Oradea, 17-20 October 2013
- **Secui, M.**, Danciu, M. & Mada, B., *Students' and teachers' perception of aggressive behaviour in school*, The Fifteenth Annual CiCe Network Conference, "Identities and citizenship education: Controversy, crisis and challenges", University of Lisbon, Portugal, 13 -15 June 2013
- Szabó, É., **Secui, M.**, & Körösy, J., *Structure and levels of young citizens' responsibility*, The Fifteenth Annual CiCe Network Conference, "Identities and citizenship education: Controversy, crisis and challenges", University of Lisbon, Portugal, 13 -15 June 2013
- **Secui, M.**, *Gender typed attitudes towards others in adolescence*, International Conference „Interdisciplinary Research in Humanities”, University of Debrecen, Institute of Psychology, 7-8 June 2013
- **Secui, M.**, Bogdan, D. & Muset, I., *Romanian children's attitudes toward the Roma minority group / Atitudinile copiilor față de minoritatea romă*, Conferința națională cu participare internațională „Drepturile copiilor, bunăstarea și protecția lor/Children's rights, their welfare and protection”, Universitatea Babeș-Bolyai Cluj-Napoca, 26-27 aprilie 2012
- **Secui, M.**, Bora, C., Halmajan, A., Danciu, M., Roman, D. & Decsei-Radu, A., *An indirect harmful effect of family violence: children exposed to aggression against their mothers / Efecte nocive indirecte ale violenței domestice la copiii expuși*



*agresiunii împotriva mamei*, Conferința națională cu participare internațională „Drepturile copiilor, bunăstarea și protecția lor/Children's rights, their welfare and protection”, Universitatea Babeș-Bolyai Cluj-Napoca, 26-27 aprilie 2012

- Bonchiș, E., Roman, D., **Secui, M.**, *Copiii expuși la violență împotriva mamelor lor. Implicații în planul dezvoltării sociale și emoționale*, Conferința Științifică Internațională „Diminuarea violenței în sistemul educațional – probleme și perspective de soluționare”, Universitatea Pedagogică de Stat „Ion Creangă” din Chișinău, noiembrie 2012

- Roman, D., **Secui, M.**, Dindelegan, C., *I wish, I'll succeed! Strategies of optimizing teenagers rational thinking abilities/skills*. International Conference of Experiential Psychotherapy and Unifying Personal Development, Bucharest, 18-19 February 2012

- Szabó, É., Lőrinczi, J. & **Secui, M.**, *Training the teachers of tomorrow: European identity and Hungarian and Romanian students' attitudes towards the European Union*, The Fourteenth Annual CiCe Network Conference, Eighth CitizED Conference, First Creating Citizenship Communities Conference “Creating communities: Local, National and Global”, University of York, England, 24 -26 May 2012

- **Secui, M.**, Danciu, M., Roman, D., Decsei-Radu, A., Halmajan, A. & Bora, C., *Mothers and children experiencing domestic violence*, The Fourteenth Annual CiCe Network Conference, Eighth CitizED Conference, First Creating Citizenship Communities Conference “Creating communities: Local, National and Global”, University of York, England, 24 -26 May 2012

- Stan, R. & **Secui, M.** *Masculinity and Femininity in Romanian Contemporary Society—A Preliminary Diagnosis with the Aid of the Bem Sex Roles Inventory*. International Conference “European Sociology: New Challenges and Opportunities”, Oradea, 27-29 September 2012

- Szabó, É., **Secui, M.** & Lőrinczi, J. *Attitudes behind European identity*. International Conference “Children's identity, culture and media in Visegrad context”, University of West Bohemia in Pilsen, 15-16 September 2011

- **Secui, M.**, Danciu, M., Muset, I. și Chirila, L., *Educating Roma children: Inter-ethnic perceptions within the classroom*, The Thirteenth Annual CiCe Network Conference “Europe's Future: Citizenship in a Changing World”, Dublin City University, Ireland, 9-11 June 2011

- **Secui, M.**, Decsei-Radu, A., Roman, D., Danciu, M., Bora, C., Halmajan, A., *Women experiencing domestic violence: the perception of the abusive partner*, Conferința Științifică Internațională „Promovarea stării de bine, a sănătății și a justiției sociale/ Promoting Wellbeing, Health and Social Justice”, Oradea, 8-11 septembrie 2011

- **Secui, M.**, Halmajan, A., Decsei-Radu, A., Bora, C., Roman, D., Danciu, M., *Copiii expuși la violența domestică și atitudinea lor față de agresivitate*, Conferința Națională cu Participare Internațională „Dezvoltarea competențelor socio-emoționale ale copilului și adolescentului - factori implicați”, Băile Felix, 11-12 noiembrie 2011

- Szabó, É., Lőrinczi, J. și **Secui, M.** *“Am I European?” - The cognitive and emotional aspects of Hungarian and Romanian adolescents' European identities*, The Thirteenth Annual CiCe Network Conference “Europe's Future: Citizenship in a Changing World”, Dublin City University, Ireland, 9-11 June 2011

- **Secui, M.**, Danciu, M., Halmajan, A., Decsei-Radu, A., Bora, C., Roman, D., *Women victims of domestic violence: mothering experiences*, International Conference “Human Rights and Violent Behaviour: The Social and Educational Perspective”, University of Cyprus, Nicosia, Cyprus, 18-19 November 2011

- **Secui, M.**, Roman, D., Bora, C., Decsei-Radu, A., Halmajan, A., Danciu, M., *Children's exposure to community violence and their attitudes toward aggressive behaviour*, International Conference “Human Rights and Violent Behaviour: The Social and Educational Perspective”, University of Cyprus, Nicosia, Cyprus, 18-19 November 2011

- Bonchiș, E., **Secui, M.**, Birle D., Stan, R., *Children and adolescents at risk in the context of parents' serial work migration*, International Conference “Human Rights and Violent Behaviour: The Social and Educational Perspective”, University of Cyprus, Nicosia, Cyprus, 18-19 November 2011

- Stan, R., Birle, D., Bonchiș, E., **Secui, M.**, *The efficiency of a psychological intervention for children having their parents left to work abroad*, International Conference „New Trends in Global Education”, North Cyprus, 23-25 November 2011

- Birle, D., **Secui, M.** & Stan, R., *Children at risk – the efficiency of a training program*, The Eleventh European Conference on Psychological Assessment, Riga, 31 August – 3 September, 2011

- **Secui, M.** și Danciu, M., *Hostile and benevolent attitudes towards women in adolescence*, The International Conference “Mapping the Gender Equality: Research and Practices - The National and International Perspective”, University of Cyprus, Nicosia, 22-23 October 2010

- Birle, D., **Secui, M.**, Stan, R., *Probleme sociale și comportamentale în cazul adolescenților aflați în situația de parenting incomplet*, Conferința Națională de Psihologie, Iași, 23-26 septembrie 2010

- Bonchiș, E., Birle, D., Dindelegan, C. și **Secui, M.**, *The Representation of Space in Children's drawing. Developmental Approach*. The 32nd ISPA Conference “School Psychology - Making Life Better for all Children”, Dublin, 20th - 24th July 2010

- Bogdan, D., **Secui, M.** și Danciu, M. *The relation between the ethnic attitudes of Romanian children and their parents toward the Roma minority group*, The Twelfth Annual CiCe Network Conference “Lifelong Learning and Active Citizenship”, Universitat Autònoma de Barcelona, Spain, 20-22 May 2010

- **Secui, M.**, Bonchiș, E., Dindelegan, C. și Roman, D., *Adolescents' self-esteem in the context of incomplete parenting due to work migration*, The Twelfth Annual CiCe Network Conference “Lifelong Learning and Active Citizenship”, Universitat Autònoma de Barcelona, Spain, 20-22 May 2010

- **Secui, M.**, Danciu, M., Filimon, L. și Șilincă, M., *Teachers' competences between self-perception and students' assessment in a sample of Romanian secondary schools*, The Twelfth Annual CiCe Network Conference “Lifelong Learning and Active Citizenship”, Universitat Autònoma de Barcelona, Spain, 20-22 May 2010

- **Secui, M.**, Roman, D., Dindelegan, C., *Corelate ale asertivității în adolescență*, Conferința Științifică Internațională "Psihologul în comunitate", Arad, 17-20 septembrie 2009
- **Secui, M.**, Dindelegan, C., Roman, D., *Probleme de internalizare la adolescenții cu părinți plecați la muncă în străinătate*, Cea de-a doua Conferință Națională a Psihologilor Școlari, Băile Felix, 30-31 octombrie 2009
- Vancea-Petrus, A., **Secui, M.**, Roman, D., *Students in acculturation conditions: learning styles' particularities*, International Conference "Education, Science, Economics And Technologies", University "Prof. Dr. Assen Zlatarov" 4th - 6th September, 2009, Bourgas, Bulgaria
- Dulău, T., **Secui, M.**, Danciu, M., *Gender-related perceptions and causal attributions regarding school achievement*, The Eleventh Annual Children's Identity and Citizenship in Europe Association's Thematic Network Conference "Human Rights and Citizenship Education", Malmö University, Sweden, 21-23 May 2009
- **Secui, M.**, Danciu, M., *Gender identity of the adolescents hosted in residential care institutions and attitudes toward women*, Second South-European and Mediterranean Conference "Citizenship, Identity and Culture", Patras, Grecia, 10-11 April 2009
- **Secui, M.**, Olea, M., *Atitudinile adolescenților față de rolul și poziția femeii: aplicarea modelului sexismului ambivalent*, Conferința națională cu participare internațională "Educație și schimbare socială", Oradea, 20-21 februarie 2009
- **Secui, M.**, *Relația dintre identificarea cu rolurile de gen și domeniul afectiv-evaluativ al sinelui în adolescență*, Congresul Internațional de Psihologie „Cercetarea psihologică modernă: Cercetări cantitative vs. Cercetări calitative?”, Sibiu - Paltiniș, 31 octombrie - 2 noiembrie 2008
- **Secui, M.**, *Percepții reciproce intersexe: tendința de a favoriza propriul grup*, Sesiunea anuală de comunicări științifice „Aspecte ale socializării tinerilor în perioada de tranziție”, Universitatea din Oradea, 23 mai 2008
- **Secui, M.**, Danciu, M., Filimon, L., *Correlates of gender identity in adolescence*, The Tenth Annual Children's Identity and Citizenship in Europe Association's Thematic Network Conference "Reflecting on Identities: Research, Practice & Innovation", Istanbul University, Turkey, 29-31 May 2008
- **Secui, M.**, *Rolurile de gen și vulnerabilitatea la consumul de droguri*, Simpozionul Internațional „Modalități și mijloace interdisciplinare de acțiune împotriva consumului de droguri”, Oradea, 27-28 martie 2008
- **Secui, M.**, Țiț, I., *Percepția agresivității în context școlar*, Conferința Națională de Psihologie Școlară „Statutul psihologului școlar-prezent și perspective”, Băile Felix, 25-26 octombrie 2007
- **Secui, M.**, *Particularități ale imaginii de sine la adolescenții instituționalizați*, Conferința Internațională „Cultură, dezvoltare, identitate. Perspective actuale”, Oradea, 26-27 octombrie 2006
- **Secui, M.**, *Dimensiunea afectiv-evaluativă a sinelui în adolescență: diferențe între sexe*, Conferința Națională de Psihologie, Cluj-Napoca, 18-21 mai 2006
- **Secui, M.**, *Efectul absenței modelelor parentale asupra sistemului convingerilor despre gen ale adolescenților instituționalizați*, Conferința Internațională de Psihoterapie de Familie „Familia între Alegere și Constrângere”, Oradea, 20-22 mai 2005
- **Secui, M.**, Marian, M., Drugaș, M., Roșeanu, G., *Femeia între speranță și disperare: aspecte psiho-sociale*, Simpozionul cu participare internațională „Cercetarea științifică - o punte spre integrarea europeană” organizat de Universitatea Aurel Vlaicu, Arad, 3-4 noiembrie 2004
- Marian, M., **Secui, M.**, Roșeanu, G., Drugaș, M., *Attributional Style, Loneliness and Subjective Perception of Time*, The XXVIIIth Balkan Medical Week, Oradea, 16-19 septembrie, 2004
- **Secui, M.**, Trip, S., Dindelegan, C., Radu, A., *Mental Health Specialists' Social Representation regarding Psychologist Profession*, The XXVIIIth Balkan Medical Week, Oradea, 16-19 septembrie, 2004
- **Secui, M.**, Marian, M., Trip, S., Costin, S., *The Effects of the Presence of Children with Down's Syndrome on Marital Relations*, The XXVIIIth Balkan Medical Week, Oradea, 16-19 septembrie, 2004
- Trip, S., Radu, A., **Secui, M.**, Dindelegan, C., *Specific Irrational Beliefs in Anxiety*, The XXVIIIth Balkan Medical Week, Oradea, 16-19 septembrie, 2004
- **Secui, M.**, *Percepții intersexe: biasări ale procesului de atribuire în direcția privilegierii propriului grup*, Sesiunea Anuală de Comunicări Științifice a Universității din Oradea, Secțiunea Psihologie, 27-29 mai 2004 (unic autor)
- **Secui, M.**, Popa, S., *Gender Identity and Gender Stereotypes in Adolescence*, Conferința Internațională de Psihologie Aplicată, ed. a IV-a, Timișoara, 23-25 octombrie, 2003
- Popa, S., **Secui, M.**, *Cognitive Schema and Marital Adjustment*, Conferința Internațională de Psihologie Aplicată, ed. a IV-a, Timișoara, 23-25 octombrie, 2003
- **Secui, M.**, Tirla, L., *Gender-Related Achievements and Perceptions of School Subjects Areas*, Conferința Științifică Internațională „Education for All and for Life”, Oradea, 29 mai - 1 iunie, 2003
- Cioară, M., **Secui, M.**, Tirla, L., Stan, R., *Gender-Perceptions of School Subjects in Secondary and High School*, Congresul Internațional ISPA (International School Psychology Association) „Education for All. How Inclusive Can You Get?”, Nyborg, Danemarca, 29-31 iulie 2002
- **Secui, M.**, Brihan, A., Bogdan, C., Cioară, M., *Corelate ale identității de gen la adolescenții instituționalizați*, Conferința Națională a Asociației Naționale a Psihologilor din România “Psihologia românească la început de mileniu”, Neptun, 31 mai - 2 iunie 2002
- **Secui, M.**, Cioară, M., *Diversitate culturală și performanță școlară*, The 27<sup>th</sup> Annual Congress of the American – Romanian Academy of Arts and Sciences; 29 mai – 02 iunie 2002, Oradea, România

- **Secui, M.**, *Identitatea de gen, parte componentă a sistemului de convingeri cu privire la gen*, Sesiunea Anuală de Comunicări Științifice a Universității din Oradea, Secțiunea Psihologie, 24 Mai 2002
- **Secui, M.**, Kover, M., *Efecte ale asimetriei rolurilor de gen asupra relațiilor maritale*, Sesiunea științifică anuală a filialei Cluj-Napoca a Academiei Române, Institutul de Cercetări Socio-Umane, 26-27 octombrie 2001
- **Secui, M.**, *Influența rolurilor de gen asupra procesului instructiv-educativ*, Sesiunea anuală de comunicări științifice a Universității din Oradea, Secțiunea Psihologie - Pedagogie - Metodică, 24-25 mai 2001
- **Secui, M.**, *Structuri de personalitate și atașamentul la vârsta adultă*, Sesiunea anuală de comunicări științifice a Universității din Oradea, Secțiunea Psihologie, 24-25 mai 2001
- **Secui, M.**, *Consecințe ale instituționalizării asupra componentei afectiv-evaluative a sinelui la adolescenți*, Simpozionul Național "Psihologia – o știință pentru mileniul III", Zilele Psihologiei Timișorene, a X-a ediție, 4-5 mai 2001
- **Secui, M.**, *Corelatele psihologice ale structurii de atașament la vârsta adultă*, Simpozionul Național "Psihologia încotro?"- Zilele Psihologiei Timișorene, a IX-a ediție, 12-13 mai 2000
- **Secui, M.**, *Stima de sine din perspectiva teoriei discrepanței sinelui*, Sesiunea anuală de comunicări științifice a Universității din Oradea, Secțiunea Psihologie-Pedagogie- Metodică, 25-27 mai 2000
- **Secui, M.**, *Modalități indirecte de cuantificare a stimei de sine*, Sesiunea anuală de comunicări științifice a Universității din Oradea, Secțiunea Psihologie, 25-27 mai 2000
- **Secui, M.**, *Stima de sine și identificarea cu rolurile de gen*, Sesiunea științifică anuală a filialei Cluj-Napoca a Academiei Române, Institutul de Cercetări Socio-Umane, 27-28 octombrie 2000
- **Secui, M.**, *Rolurile de sex/gen: auto și heterostereotip*, Sesiunea anuală de comunicări științifice a Universității din Oradea, Secțiunea Psihologie, 1999
- **Secui, M.**, *Structura relațiilor de atașament la vârsta adultă*, Sesiunea jubiliară de comunicări științifice a Universității din Oradea, Secțiunea Psihologie, 1998
- **Secui, M.**, *Aspecte ale stereotipurilor de rol de sex/gen*, Conferința Națională de Științe Cognitive, Timișoara, 1998
- **Secui, M.**, *Relațiile mecanismelor de apărare cu furia*, Simpozionul Național de Psihologie Aplicată Timișoara, 1997
- **Secui, M.**, *Anxietatea – perspective teoretice*, Sesiunea anuală de comunicări științifice a Universității din Oradea, Secțiunea Psihologie, 1996
- **Secui, M.**, *Particularități ale furiei la preadolescenții din casa de copii*, Sesiunea anuală de comunicări științifice a Universității din Oradea, Secțiunea Psihologie, 1996

#### 8.. Recunoasterea prestigiului științific

Membru în colective de redacție ale unor reviste științifice recunoscute:

- Membru în colectivul de redacție - Journal Of Psychological And Educational Research (Anterior Analele Universitatii Din Oradea, Fascicula Psihologie, revistă BDI, ProQuest, CEEOL, Index Copernicus, EBSCO, Cabell)
- Membru în colectivul de redacție - International Journal of Education and Psychology in the Community (revistă BDI, ProQuest, CEEOL, Index Copernicus, EBSCO)
- Membru în colectivul de redacție – Romanian Journal of School Psychology (Anterior Revista de Psihologie Școlară, revistă BDI, CEEOL, Index Copernicus, EBSCO)

Membru în asociații științifice și profesionale:

2002 - prezent	membră a Asociației Psihologilor din România
2005 - prezent	membră a Colegiului Psihologilor din România
2006 - prezent	membră fondatoare a Comitetului de conducere al Asociației Naționale a Psihologilor Școlari
2007 - prezent	membră a Children's Identity and Citizenship in Europe Association
2005-2008	membră a Comisiei de Deontologie și Disciplină a Colegiului Psihologilor din România

**Conf. dr. Monica Secui**

