

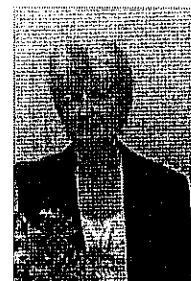

**Curriculum vitae
Europass**



Informații personale

Nume și prenume **Albu Monica**

Experiența profesională

Perioada 1988-2003 și din 2005 până în prezent

Funcția sau postul ocupat cercetător științific I (2001-2003 și din 2005 până în prezent);
cercetător științific II (1999-2001);
cercetător științific III (1990-1999);
matematician principal (1988-1990).

Numele și adresa angajatorului Institutul de Istorie „George Barițiu”, Departamentul de Cercetări Socio-Umane, Cluj-Napoca, Str. M. Kogălniceanu nr. 8
www.history-cluj.ro

Activități și responsabilități principale - elaborarea și publicarea unor lucrări cu caracter metodologic pe tema construirii testelor psihologice și a interpretării scorurilor lor;
- proiectarea de algoritmi și realizarea de programe-calculator pentru administrarea și cotarea testelor psihologice;
- investigarea modalităților de proiectare a lecțiilor destinate instruirii asistate de calculator, astfel încât să fie luate în considerare și particularitățile individuale ale utilizatorilor;
- investigarea și modelarea matematică a unor procese psihologice.

Tipul activității sau sectorul de activitate cercetare

Perioada 2006 - 2015

Funcția sau postul ocupat matematician

Numele și adresa angajatorului SC Cognitrom SRL, Piața 14 iulie nr. 18, Cluj-Napoca
www.cognitrom.ro

Activități și responsabilități principale construirea și adaptarea de teste psihologice

Tipul activității sau sectorul de activitate cercetare-dezvoltare în domeniul științelor socio-umane

Perioada	1999-2008
Funcția sau postul ocupat	conferențiar universitar
Numele și adresa angajatorului	Universitatea „Tibiscus”, Facultatea de Psihologie, Timișoara, Str. Daliei nr. 1A www.tibiscus.ro
Activități și responsabilități principale	cursuri și seminarii la disciplinele „Metode de cercetare în psihologie”, „Psihologie experimentală”, „Statistică aplicată în psihologie”, „Construirea testelor psihologice” și „Metode statistice avansate”
Tipul activității sau sectorul de activitate	activitate didactică

Perioada	1999-2008
Funcția sau postul ocupat	conferențiar universitar (cadru didactic asociat)
Numele și adresa angajatorului	Universitatea „Babeș-Bolyai”, Facultatea de Psihologie și Științe ale Educației, Cluj-Napoca, Str. Sindicatelor nr. 7A http://www.psiedu.ubbcluj.ro
Activități și responsabilități principale	cursuri și seminarii la master, la disciplinele „Metode moderne de prelucrare a datelor”, „Statistică avansată în psihologie”, „Construirea testelor psihologice”, „Utilizarea chestionarelor în organizații” și „Metodologia cercetării și statistică”
Tipul activității sau sectorul de activitate	activitate didactică

Perioada	1979-1988
Funcția sau postul ocupat	programator principal III (1987-1988); programator (1979-1987).
Numele și adresa angajatorului	Centrul de Calcul Electronic Minier, Cluj-Napoca, Str. Horea nr. 78
Activități și responsabilități principale	- proiectarea de aplicații informatice în domeniul prospecțiunii geologice; - utilizarea geostatisticii pentru optimizarea rețelelor de cercetare geologică.
Tipul activității sau sectorul de activitate	proiectare de produse informatice

Educație și formare

Perioada	1996-1999
Diploma obținută	diploma de doctor în psihologie
Numele și tipul instituției de învățământ	Universitatea „Babeș-Bolyai”, Facultatea de Psihologie
Competențe profesionale dobândite	construirea testelor psihologice

Perioada	1978-1979
Diploma obținută	diplomă de specializare (echivalentul diplomei de master)
Numele și tipul instituției de învățământ	Universitatea „Babeș-Bolyai”, Facultatea de Matematică
Competențe profesionale dobândite	utilizarea și proiectarea unor metode ale analizei numerice

Perioada	1974-1978																																																
Diploma obținută	diplomă de licență																																																
Numele și tipul instituției de învățământ	Universitatea „Babeș-Bolyai”, Facultatea de Matematică																																																
Disciplinele principale studiate	analiză matematică, analiză funcțională, geometrie, ecuații diferențiale, metode numerice, probabilități și statistică																																																
Perioada	1962-1974																																																
Diploma obținută	diplomă de bacalaureat																																																
Numele și tipul instituției de învățământ	Liceul „Emil Racoviță”, Cluj-Napoca																																																
Disciplinele principale studiate	limba română, matematică, fizică, chimie, istorie, geografie, științe naturale, limba franceză, limba germană																																																
Aptitudini și competențe personale																																																	
Limba(i) maternă(e)	română																																																
Limbi străine cunoscute																																																	
Autoevaluare	<table border="1"> <thead> <tr> <th colspan="2">Înțelegere</th> <th colspan="4">Vorbire</th> <th colspan="2">Scriere</th> </tr> <tr> <th colspan="2">Ascultare</th> <th colspan="2">Citire</th> <th colspan="2">Participare la conversație</th> <th colspan="2">Discurs oral</th> <th colspan="2">Exprimare scrisă</th> </tr> </thead> <tbody> <tr> <td>Limba franceză</td> <td>C 1</td> <td>Utilizator experi- mentat</td> <td>C 1</td> <td>Utilizator experi- mentat</td> <td>C 1</td> <td>Utilizator experi- mentat</td> <td>C 1</td> <td>Utilizator experi- mentat</td> <td>C1</td> <td>Utilizator experi- mentat</td> </tr> <tr> <td>Limba engleză</td> <td>B 1</td> <td>Utilizator indep- dent</td> <td>B 1</td> <td>Utilizator indep- dent</td> <td>A 1</td> <td>Utilizator elemen- tar</td> <td>A 1</td> <td>Utilizator elemen- tar</td> <td>A1</td> <td>Utilizator elemen- tar</td> </tr> </tbody> </table>									Înțelegere		Vorbire				Scriere		Ascultare		Citire		Participare la conversație		Discurs oral		Exprimare scrisă		Limba franceză	C 1	Utilizator experi- mentat	C 1	Utilizator experi- mentat	C 1	Utilizator experi- mentat	C 1	Utilizator experi- mentat	C1	Utilizator experi- mentat	Limba engleză	B 1	Utilizator indep- dent	B 1	Utilizator indep- dent	A 1	Utilizator elemen- tar	A 1	Utilizator elemen- tar	A1	Utilizator elemen- tar
Înțelegere		Vorbire				Scriere																																											
Ascultare		Citire		Participare la conversație		Discurs oral		Exprimare scrisă																																									
Limba franceză	C 1	Utilizator experi- mentat	C 1	Utilizator experi- mentat	C 1	Utilizator experi- mentat	C 1	Utilizator experi- mentat	C1	Utilizator experi- mentat																																							
Limba engleză	B 1	Utilizator indep- dent	B 1	Utilizator indep- dent	A 1	Utilizator elemen- tar	A 1	Utilizator elemen- tar	A1	Utilizator elemen- tar																																							
Nivel european (*)																																																	
(*) Nivelul Cadrului European Comun de Referință Pentru Limbi Străine																																																	
Competențe și abilități sociale	- abilități de lucru în echipă, la diverse proiecte de cercetare																																																
Competențe și aptitudini organizatorice	<p>- organizarea de activități cu cadrele didactice și studenții de la Facultatea de Psihologie a Universității „Tibiscus” (cercuri științifice, sesiuni de comunică științifice, editarea unor reviste), în calitate de șef de catedră (1999-2002) și decan (2003-2006);</p> <p>- organizarea de manifestări științifice:</p> <ul style="list-style-type: none"> • membră în comitetul de organizare a Simpozionului Național „Cercetări și aplicații în psihologie”, în anii 2003 (23-24 mai, la Timișoara), 2004 (23-24 aprilie, la Timișoara), 2005 (27 mai, la Timișoara) și 2009 (24-25 aprilie 2009, la Buziaș); • membră în comitetul de organizare a Conferinței Naționale „Testarea psihologică: actualități și perspective” (12-13 octombrie 2012; 4 octombrie 2013; 17 octombrie 2014; 16 octombrie 2015; la Cluj-Napoca); • membră a comitetului științific al Conferinței Internaționale de Psihologie Aplicată EUΨRO2001 (Sinaia, 17-19 mai 2001; Timișoara, 12-15 mai 2011); • președinte științific la Conferința Internațională de Psihologie Aplicată EUΨRO 2003 (Timișoara, 23-25 octombrie 2003), 2007 (Timișoara, 30 mai – 3 iunie 2007) și 2009 (Timișoara, 8-10 octombrie 2009). 																																																

Competențe și aptitudini de utilizare a calculatorului	- proiectarea de aplicații și scrierea programelor pentru realizarea lor; - utilizarea calculatorului pentru prelucrarea statistică a datelor (folosirea programului SPSS); - cunoașterea instrumentelor Microsoft Office™.
Alte competențe și aptitudini	- tehnoredactare de lucrări științifice (tehnoredactarea mai multor volume <i>Studii și cercetări din domeniul științelor socio-umane</i> , la Departamentul de Cercetări Socio-Umane al Institutului de Istorie „George Barițiu”; tehnoredactarea unor cărți la Editurile Argonaut și ASCR din Cluj-Napoca.
Permis de conducere	Nu
Informații suplimentare	
Distincții	premiul „Constantin Rădulescu-Motru” al Academiei Române, în anul 2002, pentru cartea Albu, M. (2000), <i>Metode și instrumente de evaluare în psihologie</i> , Cluj-Napoca, Editura Argonaut.
Membru în colectivul de redacție al unor reviste	1999-2000 <i>Studii de Psihologie</i> , Universitatea Ecologică „Dimitrie Cantemir”, Târgu-Mureș; 2004-2005 <i>Anale. Seria Psihologie</i> , Universitatea „Tibiscus”, Timișoara; 2004-2006 <i>Cuget și simțire</i> , Universitatea „Tibiscus”, Timișoara; 2006-2016 <i>Anuarul Institutului de Istorie „George Barițiu. Series Humanistica</i> .
Referent științific	- la volumele <i>Studii și cercetări din domeniul științelor socio-umane</i> , apărute sub egida Filialei Cluj-Napoca a Academiei Române (2000-2016); - la editurile Argonaut și ASCR din Cluj-Napoca.
Anexe	

23 august 2016